# 閑静な空間に広がる素晴らしい景観A128

※図面と現況が異なる場合は現況を優先します

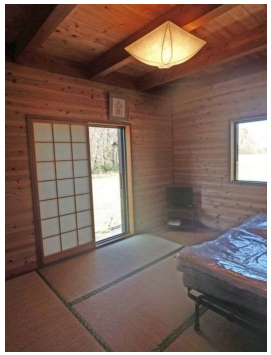

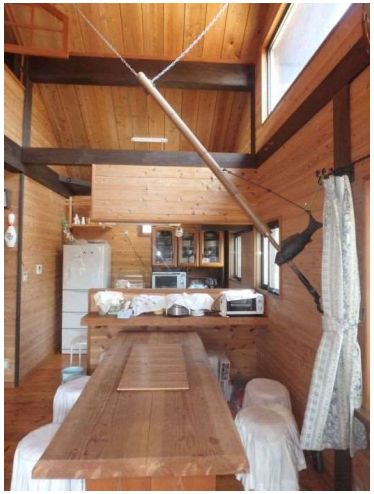

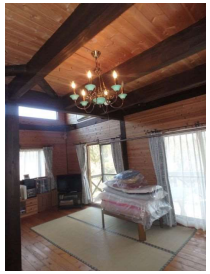

| | | | |
|---|---|---|---|
| 物件種目 | **売中古一戸建住宅** | | |
| 最寄駅 | 米子自動車道蒜山IC　車で9分 | | |
| 間取タイプ | 2LDK | | |
| 価格 | **580万円** | | |
| 所在地 | 真庭市蒜山湯船497-36 | | |
| 交通 | 米子自動車道　蒜山ICから　車で9分 | | |
| 土地面積 | 公簿204㎡(61.71坪) | 私道面積 | |
| 建物 構造 | 木造 | 規模 | 2階建 |
| 建物 建物面積 | 83.64㎡ | | |
| 建物 間取内訳 | | | |
| 土地権利 | 所有権 | 地目 | その他 |
| 都市計画 | 区域外 | 用途地域 | |
| 建ぺい率 | 70% | 容積率 | 400% |
| 他の法令上の制限 | | | |
| 築年月 | 平成10年5月 | 駐車場 | 有 無料 |
| 現況 | 空家 | 引渡日 | 即時 |
| 建築確認番号 | | | |
| 接道状況 | 西側 （私道） 幅員5m 一方 | | |
| 設備 | プロパンガス・汲取 | | |
| 備考 | 閑静な空間に広がる素晴らしい景観A128<br>地目は原野。水道は共同使用の井戸による給水。<br>基礎部分は大容量の収納スペースがあります。 | | |

（公社）岡山県宅地建物取引業協会　岡山県知事免許（2）第0005364号

家・土地・別荘　の　売買・管理は

**タカミ不動産(有)**

真庭市蒜山上福田815-3

TEL 0867-66-3098


| 客付会社様へ |
|---|
| |

■手　数　料：

■取引態様：　専属専任媒介

■情報公開日：　2020年3月26日