家庭菜園できる蔵付物件永住向き　A68

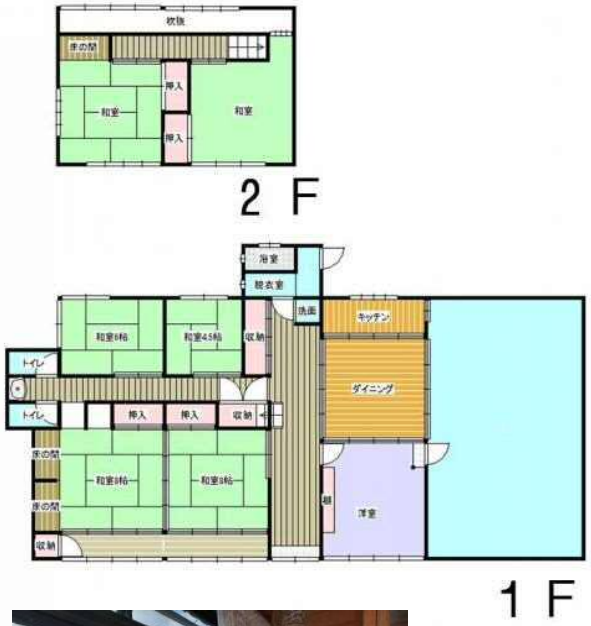

物件種目	**売中古一戸建住宅**		
最寄駅	米子自動車道　湯原ICから　車で20分		
間取タイプ	7LDK		
価格	**700万円**		
所在地	真庭市蒜山下見230		
交通	米子自動車道　湯原ICから　車で20分		
土地面積	公簿1229.95㎡(372.05坪)	私道面積	
建物 構造	木造	規模	
建物 建物面積	154.65㎡		
建物 間取内訳			
土地権利	所有権	地目	宅地
都市計画	区域外	用途地域	無指定
建ぺい率	70%	容積率	400%
他の法令上の制限			
築年月	昭和58年6月	駐車場	有 無料
現況	空家	引渡日	即時
建築確認番号			
接道状況	南側 （公道） 幅員6m 一方		
設備	プロパンガス・電気・上水道・汲取		
備考	家庭菜園できる蔵付物件永住向き　A68 ※他に田・畑有ります		

（社）岡山県宅地建物取引業協会　　岡山県知事免許（2）第0005364号

家・土地・別荘　の　売買・管理は

タカミ不動産㈲

真庭市蒜山上福田815-3

TEL 0867-66-3098

客付会社様へ

■手　数　料：

■取引態様：　専属専任媒介

■情報公開日：　2017年8月31日